KARABİNA

SAYI: 9 HAFTALIK GENÇLİK DERGİSİ 200 KURUŞ

ÖZET:Haris Browley hayvanlarını otlatmak için yerlilerin arazisini elde etmek istemektedir.Kızılderililer topraklarını satmayınca Browley zor ve hile kullanmaya karar verir ve onları suçlandırır....

PEKİ! PEKİ! TABANCA ELDE OLUNCA SON SÖZÜ SÖYLEMEK SİZE DÜŞER ŞERİF.
DAHA DOĞRUSU ÖYLE SANILIR BİZİM İÇİN BU İŞ HENÜZ BİTMEDİ!
SAKİN OLMAKTAN UZAKTALAR KARABİNA!
PÖH! BİZİM DURUMUMUZ DA PEK PARLAK SAYILMAZ ŞERİF. SİZ BURADAN AYRILMAYIN BEN ARAŞTIRMAMI YAPMAYA GİDİYORUM!
CRACR!
BU SIRADA KÖYE HAKİM TEPELERDEN BİRİNDE...
HA!HA! BİZİ GERÇEK KIZILDERİLİLER SANDILAR!
PATRON BU İŞİN ÇOK İYİ YÜRÜYECEĞİNİ SÖYLEMİŞTİ!
İYİ İŞ DOĞRUSU! YANGININ EN ÇABUK YAYILACAĞI YERİ İLK ÖNCE ATEŞE VERMİŞLER!
BU SIRADA KARABİNA SLİM ŞERİF BÜROSUNUN ARKA KAPISINDAN ÇIKMIŞTI. VE BİRAZ SONRA...
BU İŞİ BİRAZ YAKINDAN GÖRELİM!

VAY CANINA! AT İZLERİ!
NALLI BİR AT!
... VE BİR NAL... İZLERE GAYET GÜ-ZEL UYUYOR!
BULDUĞU NALI CEBİNE ATTIK-TAN SONRA KARABİNA SLİM ATINA BİNDİ VE TETKİKİNE DEVAM ETTİ...
ÖTEKİ YANMIŞ EVLERİN ETRA-FINA DA BAK-MALIYIM. ÇÜN-KÜ YANILMIŞ OLABİLİRİM!
ON BEŞ DAKİKA SONRA...
İLGİNÇ!.. ŞİMDİ BAKALIM ŞERİF BU İŞE NE DİYECEK?
55-22

EĞER BU İŞ DÜŞÜNDÜĞÜM GİBİYSE BU YÖREDE YAKINDA BİRAZ ŞENLİK OLACAK!
BİRAZ SONRA...
EVET İYİ ANLIYORUM KARABİNA. BU KIZILDERİLİLER SAHTE KIZILDERİLİLERDİ DEMEK İSTİYORSUNUZ...
EN AŞAĞI YIRMİ KİŞİ ONLARI KAÇARKEN GÖRDÜ!
... SONRA, HIRSIZ OLDUKLARINA GÖRE HERHANGİ BİR ÇİFTLİKTEN NALLANMIŞ ATLAR ALABİLİRLER!
EĞER BU KIZILDERİLİLER HIRSIZSA NEDEN YAKTIKLARI DÜKKÂNLARDAN HİÇBİRŞEY ÇALMADILAR?
... VE NE DİYE KENDİLERİNİN ALEYHİNDE BİR ŞEKİLDE HAREKETE KALKIŞSINLAR.
... HALBUKİ BU YANGININ GERÇEKTEN KİME YARAYACAĞINI DÜŞÜNEREK...
BROWLEY'İN YAPABİLECEĞİNİ Mİ DÜŞÜNÜYORSUN
HENÜZ KİMSEYİ SUÇLAMIYORUM. FAKAT SİZE SÖZ VERİYORUM BU İŞİ AÇIĞA KAVUŞTURACAĞIM.
BU İŞİ HALLETMENİZ İÇİN HER TÜRLÜ YARDIMI YAPMAĞA HAZIRIM. SİYAH KISRAĞI KORUYACAĞIM.
55-23

BROWLEY ÇİFTLİĞİNDE ERTESİ SABAHIN İLK SAATLERİ...
HEY! BURADA NE İŞİNİZ VAR?
BAY BROWLEY'İ HEMEN UYANDIRIN ÇOK ÖNEMLİ BİR_ŞEY VAR!
BİRAZ SONRA...
SANA YÜZ DEFA BURAYA GEL MEMENİ SÖYLEDİM NE OLUYOR GENE
ÇOCUKLARDAN BİRİ GEÇEN AKŞAMKİ OLAYDA ATININ NALINI YANGIN YERİNDE DÜŞÜRMÜŞ VE BU NALI KARABİNA SLİM BULDU!...
ALLAH KAHRET-SİN O APTALI! AL İŞTE YÜZ DOLAR. BU DEFA İYİ İŞ YAPTIN!
SAĞOLUN BAY BROWLEY!
VE ESRAREN GİZ MUHBİR YAVAŞ YAVAŞ UZAKLAŞIR-KEN...
KARL! JONAS'LA DUKE'Yİ ÇAĞIR!
OTUZ SANİYE SONRA...
APTALLAR! SİZE HER TÜRLÜ TEDBİRİ ALMANIZI SIKI SIKI TENBİH ETMİŞTİM. O KARABİNA BİR AT NALI BULMUŞ. NE KÖTÜ DURUMA DÜŞEBİLECEĞİMİZİ DÜŞÜ_NÜN
BUNLAR OLA_ĞAN ŞEY_LER PAT_RON...
...FAKAT MERAK ETMEYİN NE YAPACAĞIMIZI BİLİYO_RUZ. HAYDİ GİDELİM!
55-24

ATI KULLANILMA-YAN ESKİ SU YOLU-NUN YANINA GÖTÜRE-CEĞİZ. BİR KURŞUN VE BU İŞ KAPA-NACAK..
OLDU!
HAYDİ GEL! KÜÇÜK BİR GE ZİNTİ YAPACAĞIZ
NE BİÇİM YARATIK ŞU HAY-VANLAR. SANKİ BAŞINA GELECE-Ğİ BİLİYOR. YAPRAK GİBİ TİTRİYOR...
DİKKAT!!
?
CRACK!
BANG!
55-25

KAHRETSİN! ÜZERİME BİR DAG YIKILDI SANDIM...
UYUYUYUY! BANA VURDU. HEM DE NALSIZ AYAĞI İLE DEĞİL.
DİKKAT! KAÇIYOR!
PİS HAYVAN!
BANG!
BANG!
BANG!
BU DEFA ONU VURDUM GALİBA.
JEIIIII!
NE! HÂLÂ KOŞUYOR...
AMA! YARALANDI! FAZLA UZAKLAŞAMAZ.
EN MÜHİMİ BURADAN UZAKLAŞMASI!
YARIM SAAT SONRA KARABİNA SLİM ÇİFTLİĞE GELDİ...
55-26

OH! ŞERİFİN BİR EMRİ. GAYET TABİİ MEMNUNİYETLE. ATLARIMIZI İSTEDİĞİNİZ KADAR İNCELİYEBİLİRSİNİZ, DOSTUM KARABİNA!
HIMMM! BROWLEY ÇOK KEYİFLİ!
CESARETİNİ KIRMADAN İŞE KOYULDU...
HEY! DİŞLERİNE DE BAKMAK İSTER MİSİN!
YOK CANIM! BURADA KAÇ AT OLDUĞUNU BULMAK İÇİN ATLARIN AYAKLARINI SAYIYOR. SONRA DA DÖRDE BÖLÜYOR?
KARABİNA ÇİFTLİKTEN AYRILDI...
BİR DAHA GELDİĞİNDE ATLARIN NALLARINI CİLALIYACAĞIZ. GÜLE GÜLE.
VE YELELERİNİ ÖRECEĞİZ!
APTALLAR GİBİ GÜLMEYİ BIRAKIN. BU HERİF HİÇBİRŞEYİ GÖZÜNDEN KAÇIRMAZ. GÖZÜMÜZÜ HER ZAMANKİNDEN DAHA ÇOK AÇMALIYIZ VE HATA YAPMAMALIYIZ!
VAY CANINA. SANKİ GELECEĞİMİ VE NEYLE İLGİLENDİĞİMİ ÖNCEDEN BİLİYORMUŞ GİBİ DAVRANDILAR!...
55-27

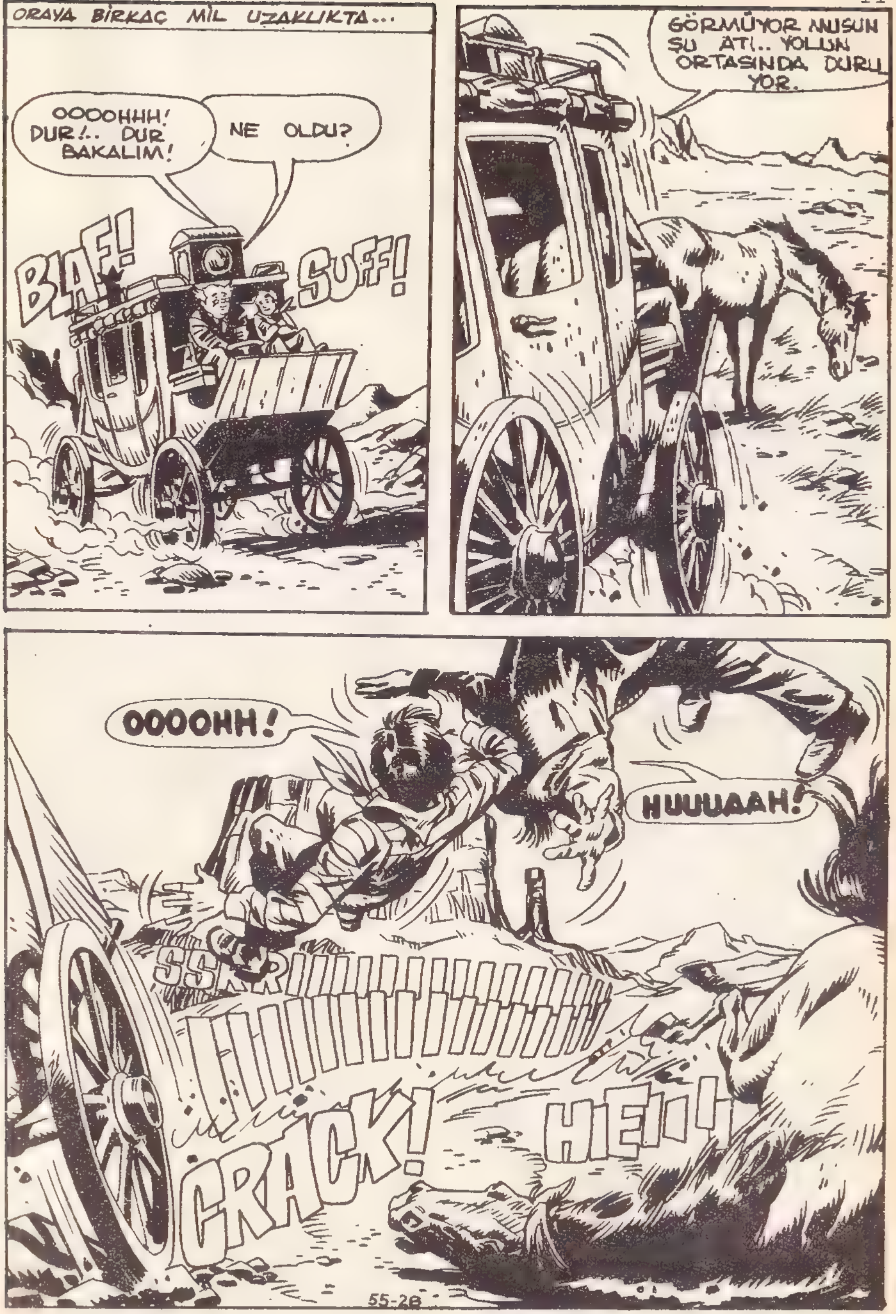
ORAYA BİRKAÇ MİL UZAKLIKTA...
OOOOHHH! DUR!.. DUR BAKALIM!
NE OLDU?
BLAF!
SUFF!
GÖRMÜYOR MUSUN ŞU ATI.. YOLUN ORTASINDA DURU YOR.
OOOOHH!
HUUUAAH!
CRACK!
55-28

VAY CANINA NE BİÇİM FREN BU BÖYLE.
BU ATA BİZ Mİ VURDUK ACABA?
HAYIR.. O ÖNCEDEN YARALANMIŞ BAK!
OH! BU DURUMDA BAZI PROBLEMLER YARATMASINA RAĞMEN YAPACAK BİRŞEY VAR.
BİR SAAT SONRA...
SANIRIM BU İŞİ İYİ HALLETTİK.
BU BENİM RÜYAMDI. KÜÇÜKKEN HEP BUNU HAYAL EDERDİM.
ŞİMDİ YAVAŞ, YAVAŞ. SARSMADAN.
BU SIRADA...
GÜNEY DOĞUYA GİDEN İZLER. NALSIZ BİR ATIN İZLERİ VE ÜSTELİK YARALI!...
ZAVALLI HAYVAN. ÇOK KAN KAYBETMİŞ. BU HERİFLERİN ONU ÖLDÜRMEK İSTEDİKLERİNDEN EMİNİM. HERHALDE ATI ELLERİNDEN KAÇIRDILAR.
55-29

AZ SONRA SULLIVAN VE YEĞENİ GİPPY EVLERİNE VARDILAR...
ŞİMDİ, BİRAZ ÖNCEKİ ÇALIŞMAYI TEKRARLAMAK GEREKECEK HEM DE TERSİNE.
VE NİHAYET...
UFF! ÖLÜM TERLERİ DÖKTÜM!
KENDİNİ TOPARLA. BEN DE SU KAYNATAYIM. VE ELİME GEÇEN BÜTÜN BEZLERLE BANT YAPAYIM!
AMELİYAT ÇOK UZUN SÜRDÜ...
ONA ACI ÇEKTİRME TONTON
SUSS! SANATKÂRI RAHATSIZ ETME GİPPY BİRAZ DAHA GAYRET. BİTMEK ÜZERE KÜÇÜĞÜM!
CESARET DOSTUM. YAKINDA TONTON HENRİ MAKİNASI KADAR HIZLI KOŞABİLECEKSİN, ÜZÜLME...
BU SIRADA...
HO! HO! BUNA İNANMAK İÇİN GÖRMEK GEREK
... BÖYLE ŞEYLER YAPABİLECEK BİR TEK HENRİ AMCAYLA GİPPY VAR.
YARIM SAAT SONRA...
İŞTE! ONU BURAYA ALMIŞLAR! PROFESÖRÜ TANIDIĞIM KADARIYLA ONU YATAĞINA YERLEŞTİRMİŞTİR!

VE BİRAZ SONRA...
ACABA BİR NALI EKSİK MİYDİ?
BİR NALMI
DOĞRUSU HAYIR! DAHA TIRNAKLARINI DÜZELTMEMİŞLERDİ.
ŞÜPHESİZ BU AT ONA AİT! CASTLE ROCK'TAKİ YANGINI ÇIKARAN DEMEKKİ BROWLEYİN ADAMLARI!...
YAŞASIN! O ZAMAN ÇEYENLER TAMAMEN SUÇSUZ!
SUÇSUZ... GÖRÜNÜŞTE EVET AMA CASTLE ROCK HALKININ SİYAH KISRAĞI LİNÇ ETMEKTEN VAZGEÇİRMEK İÇİN BİZİM DELİLLERİMİZLE YETİNMEYECEKLERİNDEN ENDİŞELENİYORUM...
PATRONLARININ EMRİNE UYAN KARL VE ARKADAŞLARI, KARABİNA SLİMİ İZLİYORLARDI...
HMM! EN İYİSİ BU İŞİ BİTİRMEK GALİBA!
EVET! ÖLÜLER TEHLİKESİZ OLUR.
AMA KARL VE ARKADAŞLARI KARABİNA SLİM VE DOSLARI TARAFINDAN GÖZLENDİĞİNDEN HABERSİZDİLER.
HAZIR MISINIZ DOSTLARIM?
ŞŞŞT... İŞTE GELDİLER
KAPI AÇILDI...
SELAM. BİLMEMEN GEREKEN ŞEYLERİ ÖĞRENMİŞSİN.
EVET. VE SİZİ TUTUKLAMAYA HAZIRLANIYORDUM
SAÇMALAMA BUNA İZİN VERMEYECEĞİZ.

55-31

VE ANSIZIN...
CRACK!
OOOHH!
GAYET TABİİ
HUUAAH!
BANG!
İMDAAT!
HU! HU! GÜLMEKTEN KATILACAĞIM
AMAN BEYNİM!
BENİ BURADAN ÇIKARIN. İMDAT.
İŞTE OLDU. ŞİMDİ HEPSİNİ BAĞLAYALIM!
MÜKEMMEL. ŞİMDİ SİZİ KIZILDERİLİ GİBİ GİYDİRMEK GEREKİYOR. BÜTÜN CASTLE ROCK HALKINA YAPTIKLARINIZI İTİRAF EDECEKSİNİZ.
ASLA OLMAZ
HMMMMM!
ONLARI KANDIRMAK İÇİN BİR FİKRİM VAR, KARABİNA. CASTLE ROCKA KADAR GİDİP GELEYİM BU İŞİ HALLEDERİM
VE HENRY AMCA YOLA KOYULDU.
GENE BU İHTİYAR KAÇIK GELDİ...
BU CEHENNEM MAKİNASIYLA BİRGÜN BİZİ SARILIĞA YAKALATACAK!

BİRAZ SONRA...
NE! BİN KİLO ET Mİ?
FAZLA DA OLA BİLİR BAY LIDDINGDJET. BU SIRALARDA FAZLA İŞTAHIM VAR DA.
BÜTÜN MİLLET BAĞLANACAK DELİ OLDUĞUNU SÖYLER, DEMEK DOĞRUYMUŞ
TIGDIDATAATITUTUU...
...AROLILUUUOLO
VE...
HUUH! AKLINA BU KADAR KORKUNÇ BİR FİKİR GELEBİLECEĞİNİ HİÇ DÜŞÜNMEMİŞTİM...
İŞTE! İYİ ANLADIN GİPPY. ÇOK KUVVETLİ ÇOK ÇOK KUVVETLİ!
ŞİKAGO'LU BİR KASAP İÇİN İCAT ETTİĞİN BU MAKİNANIN İÇİNE Mİ GİRMEM GEREKİYOR TONTON AMCA!
GAYET TABİİ. VE UNUTMA ÇOK KUVVETLİ. ÇOK KUVVETLİ.
SABIRSIZLARI GETİREYİM HENRİ AMCA!
BİRAZ SONRA...
SAYIN BAYLAR. SİZİN ÖNÜNÜZDE İLGİNÇ BİR GÖSTERİ YAPACAĞIM. SABAH ÖLMÜŞ OLAN BU TAVUĞU GÖRÜYOR MUSUNUZ?
BU TAVUK HİKAYESİNİN BURADA İŞİ NE?
55-33

ANLATMASI ÇOK UZUN OLAN BİR ESASA GÖRE BU TAVUĞU MAKİNAYA ATIYORUM.
DAHA KARIŞMANIN ZAMANI GELMEDİ.
... MAKİNAYA ATTIKTAN SONRA ÜÇE KADAR SAYIYORUM VE NE OLDUĞUNU GÖRÜYORSUNUZ...
NEE! KIYMA!
BUNU NEDEN BİZE GÖSTERİYOR.
İTİRAF ETMEK İÇİN BENİMLE CASTLE ROCK'A GELMEZSENİZ SONUNUZUN NE OLACAĞINI GÖSTERİYOR, BAYLAR!
HAYIR! BLÖF YAPIYORSUNUZ. BUNU YAPAMAZSINIZ.
ÖYLE Mİ
HAYDİ... BU BAYLARIN BİRİNCİSİ KÜÇÜK İNSANI BİR DENEY İÇİN!
VE MAKİNA ÇALIŞMAYA KOYULDU...
HUUOOOOO... AAAAHH! HAAAAA-YIIIR!
CLANCK!
CROK!
SHAF!
DELİ BU HERİF, DELİ!
VE İŞTE SONUÇ ÖNÜNÜZDE AZİZ DOSTLARIM. NE KADAR HARİKA DEĞİL Mİ?
CRAK!
CROCK!
55-34

ŞİMDİ SIRA KİMDE?
HAYIIR! HAAYIIR!..
BUNU YAPAMAZSINIZ. NE İSTERSENİZ YAPARIZ!
ŞU ELBİSELERİ DE GİYDİNİZ Mİ HERŞEY TAMAM OLACAK. AMAN ELBİSELERE DİKKAT EDİN. PROFESÖR SULLIVANIN KOLLEKSİYONUNDAN ALINMADIR.
BİRAZ DA MAKYAJ ÇOK SEVİMLİ OLACAKSINIZ!
ON DAKİKA SONRA...
YAKINDA GÖRÜŞÜRÜZ!
KARABİNA SLİMİN CASTLE ROCK'A GİRİŞİ OLAĞANÜSTÜ OLDU.
OOH! KARABİNA YANGIN ÇIKARAN KIZILDERİLİLERİ YAKALAMIŞ!
OLAYIN DEVAMI DAHA DA İLGİNÇ OLDU...
CHOFF!
NE YAPIYOR ÖYLE?
ONLARI YALAĞA SOKUYOR!
ŞİMDİ İYİ BAKIN SAYIN BAYANLAR, BAYLAR! İŞTE YANGINI ÇIKARANLAR
KIYAFET DEĞİŞTİRMİŞ BEYAZLAR!
BUNLAR KIZILDERİLİ DEĞİL.
55-35

KARABİNA SLİM OLUP BİTENİ ANLATMAYA KOYULMUŞTU...
VAY CANINA! BİRAZ DAHA DOLAR KAZANACAĞIMI HİSSEDİYORUM
...ÜÇÜNCÜYE GELİNCE O, İYİ BAĞLANMIŞ BİR ŞEKİLDE SULLİVAN'IN EVİNDE BEKLİYOR ŞİMDİ ESAS SUÇLUYU YAKALAMAMIZ GEREKİYOR: ABRAHAM BROWLEY
BU İŞ SONUNCU OLACAK GALİBA. ONUN İÇİN ÇOK PARA İSTEYECEĞİM!
YARIM SAAT SONRA...
BU HABERİN KARŞILIĞI BİN DOLAR EDER HERHALDE BAY BROWLEY!
GAYET TABİİ AZİZ DOSTUM GUS!
... NE YAZIKKİ KIYMETLİ ORTAKLIĞIMIZ BU ŞEKİLDE SONA ERİYOR.
SİZİNLE ÇALIŞMAYA DEVAM ETMEYİ ÇOK İSTERDİM BAY BROWLEY!
TAM, GUS ATINA BİNDİĞİ SIRADA...
BANG!
AAAAHHH!
APTAL! İŞLERİMİN BÖYLE KÖTÜYE GİTTİĞİ BİR SIRADA ONA BİN DOLAR HEDİYE EDECEĞİMİ SANIYORDU...

BU SIRADA CASTLE ROCK'DA...
İŞTE! ARTIK SERBESTSİN SİYAH KISRAK.
HUGH! BİZİM İÇİN YAPTIKLARINDAN DOLAYI BÜYÜK RUH SENİ BAŞARIYA ULAŞTIRSIN
HAYDİ, ÇABUK GİDELİM. KAYBEDECEK VAKTİMİZ YOK!
GUS NEREYE KAYBOLDU GENE HEP ONA İHTİYACIMIZ OLDUĞU ZAMAN ORTADAN KAYBOLUYOR.
BU SIRADA HAİN, BROWLEYİN ZANNETTİĞİ GİBİ ÖLMEMİŞTİ...
İNTİKAMIMI ALACAĞIM HAYVANLARINI SERBEST BIRAKACAĞIM.
BİRKAÇ DAKİKA SONRA, HAYVANLAR AÇIK KAPIYA DOĞRU HÜCUM EDİYORLARDI.
... VE HER ZAMAN YAPTIKLARI GİBİ UZAKTAKİ ATLININ PEŞİNDEN GİDİYORLARDI.
MUHUUU!
BU KAYALIKLARDA KAÇMA İMKÂNIM, OVADAKİNDEN DAHA FAZLA!
55-37

BİRAZ SONRA...
SANKİ HEPSİ HAVAYA UÇMUŞ!
KOVBOYLARIN HEPSİ ŞEHİRDEYDİ. BROWLEY ONLARA İZİN VERMİŞTİ. FAKAT BENİM TUHAFIMA GİDEN HAYVANLARIN OLMAYIŞI!
BAKIN ONLARA KAPIYI KİM AÇMIŞ
GUS! YARDIMCIM. DEMEK İHANET EDİYORDU
KARABİNA SLİM, ŞERİF VE ADAMLARINA BROWLEYİ TAKİP ETMEKTEN BAŞKA YAPACAK İŞ KALMAMIŞTI...
O TARAFA DOĞRU KAÇTI HERHALDE. HAYVANLAR DA AYNI YOLDAN GİTMİŞTİR
BU SIRADA, ORAYA İKİ MİL UZAKTA.
KAHRETSİN! ÇEYENLER!
BANG! BANG!
BENİ ELE GEÇİREMİYECEKLER. KİMSE BENİ ELE GEÇİREMEZ. HAYIR...
O SIRADA
MUHUU!
OOH! HAYVANLARIM GELİYOR! ONLARI KİM BIRAKTI. YARIM DÖNÜŞ YAPMAM LÂZIM. FAKAT ORADA DA ÇEYENLER VAR.
55-38

AAAAAH!
MUHUUUU!
HAYDUTUN NE YAPACAĞINA KARAR VERMEK İÇİN VAKTİ YOKTU
KARABİNA SLİM VE ARKADAŞLARI GELDİĞİNDE DRAM SONA ERMİŞTİ...
BİZE SÜRÜYÜ TOPLAMAKTAN BAŞKA YAPACAK İŞ KALMADI.
HAKLISIN KARABİNA! BU SÜRÜ BU ŞEKİLDE BÜYÜK TEHLİKE YARATABİLİR.
SAĞ TARAFI ALIN! BEN ONLARI SOLDAN ÇEVİRECEĞİM.
TEHLİKELİ HAREKÂ- BAŞARIYLA SONUÇLANDI.
BANG
BANG
VE BİRAZ SONRA..
HERŞEY YOLUNA KOYULDU ŞERİF!
HENÜZ DEĞİL KARABİNA. BROWLEYİN ADAMLARI MESELESİ VAR. VE BU KONUDA BİR FİKRİM VAR!
55-39

BİRAZ SONRA ŞERİF, BROWLEY ÇİFTLİĞİNİN KOVBOYLARINI TOPLADI...
HERŞEY BİR YANA DOSTLARIM, BU ÇİFTLİĞİ ÇALIŞMANIZLA SİZ BU HALE GETİRDİNİZ.
...BROWLEY MİRASÇI BIRAKMADIĞINA GÖRE BU ÇİFTLİĞİN SİZLERE KALMASI ÇOK NORMAL. BÖYLECE İŞSİZ KALMAYACAKSINIZ. BİR YOLUNU BULUP ARANIZDA ANLAŞIN!
BU ÇOK BASİT ŞERİF!
...HER ZAMAN HEPİMİZ ÇOK İYİ ARKADAŞ OLDUK. ÇİFTLİĞİ OLDUĞU GİBİ KORUYACAĞIZ. HEPİMİZ PATRON VE İŞÇİ OLACAĞIZ TAMAM MI?
YAHOOOOO!
TAMAM ANLAŞTIK!
ÇİFTLİĞİN YENİ SAHİPLERİ İŞE KOYULDUĞU SIRADA...
ELÇİLERİ GRİ TÜYLE KONUŞUYORDU...
İŞTE GRİ TÜY. ZARARLARINIZI KARŞILAMAK İÇİN ARKADAŞLARIM VE BEN SİZE HER SENE ELLİ HAYVAN VERMEĞİ KARARLAŞTIRDIK.
BİZ DE HAYVANLARINIZI BİZİM OTLAKLARIMIZDA OTLATMANIZA İZİN VERİYORUZ. HUGH! ANLAŞTIK.
OLDU İŞTE! BROWLEYİN ŞİDDETLE ELDE EDEMEDİĞİNİ BU ÇOCUKLAR DOSTLUKLA ALDILAR.
BU MACERANIN SONU
55-40

GASTON
?
BU, KORIDOR-
DAKİ SAMAN
BALYALARINI
KİM KOYDU..
GEREĞİ
NE?
YARIŞ YOLU ÜZE-
RİNDEN YAYALAR
ÇEKİLSİN..
YENİ BİR MİNİ
OTO BU..
BU İŞ NEREDE
SONA ERECEK.. BİR
PATEN VE BİLEYCİ MOTO-
RU VE GASTONUN
KAFASI..

ÖZET:Akbabalar çetesini yakalayıp şerife teslim eden Ted Marlow çete reisi tarafından tehdit edilmektedir.Emekliye ayrılacak olan şerif Robbins ise kaygılıdır.
BANG!
DİKKAT!
70-13

YA BUNA NE DERSİN TED HİÇ DE ŞAKA YAPAR HALLERİ YOK!

BU SADECE BİR UYARIYDI. GİTTİLER İŞTE.
ONA İYİ BİR CEVAP VEREMEDİĞİME ÜZGÜNÜM.
70-13

CLYDE İNİ NEREDE HABERİN VAR MI ROBİNS?
RİO GRANDE NİN ÖTESİNDE MEKSİKA TOPRAKLARINDA TERKEDİLMİŞ BİR KÖY ORASI...

FAKAT... DUR BİR DAKİKA. NELER GEÇİYOR KAFANDAN? GİDİP ONLARA MEKSİKA DA SALDIRACAK DEĞİLSİN HERHALDE. ONLARLA ANCAK BU TOPRAKLARDA HESAPLAŞABİLİRSİN!

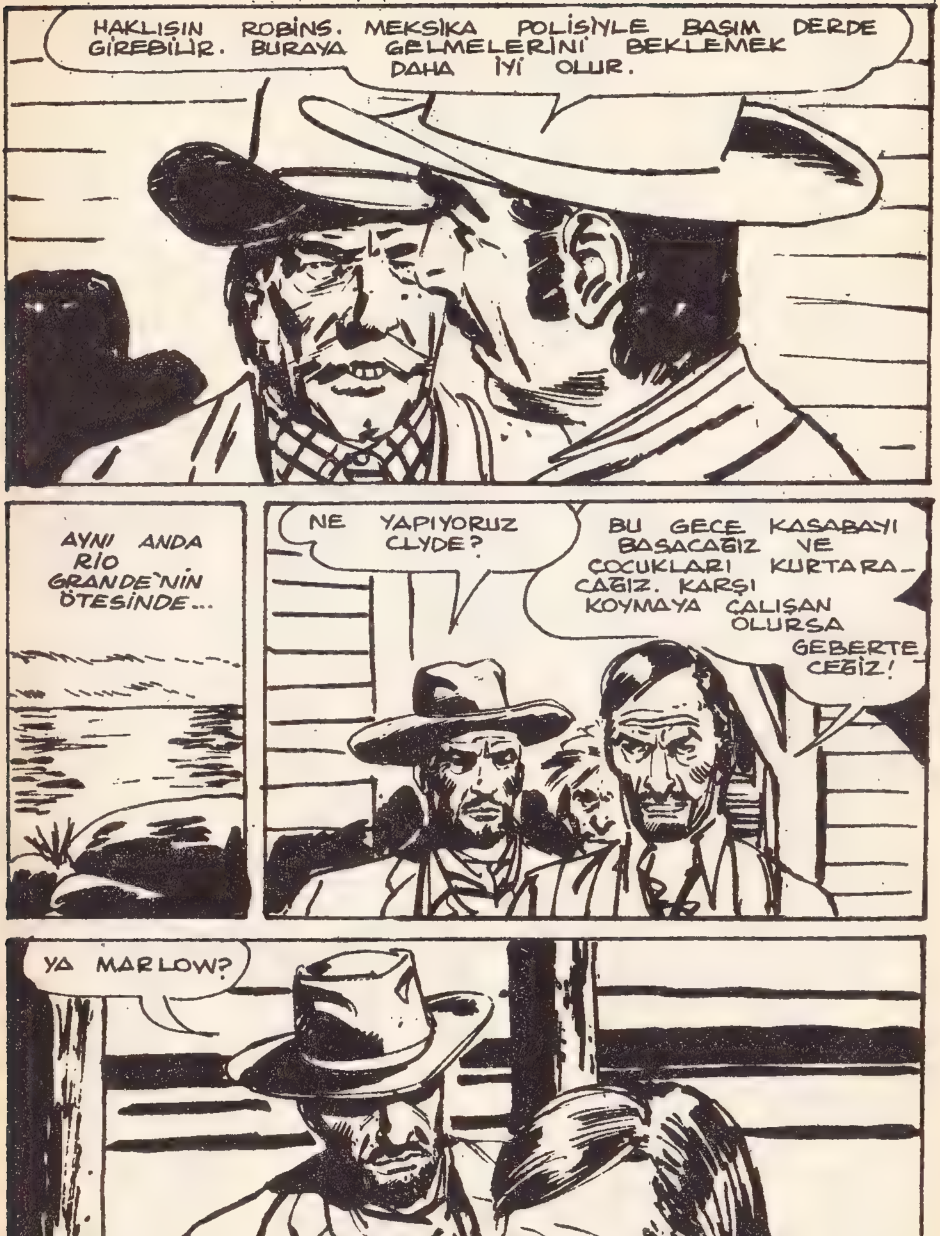
HAKLISIN ROBİNS. MEKSİKA POLİSİYLE BASIM DERDE GİREBİLİR. BURAYA GELMELERİNİ BEKLEMEK DAHA İYİ OLUR.
AYNI ANDA RIO GRANDE'NİN ÖTESİNDE...
NE YAPIYORUZ CLYDE?
BU GECE KASABAYI BASACAĞIZ VE ÇOCUKLARI KURTARA-CAĞIZ. KARŞI KOYMAYA ÇALIŞAN OLURSA GEBERTE-CEĞİZ!
YA MARLOW?
70-15

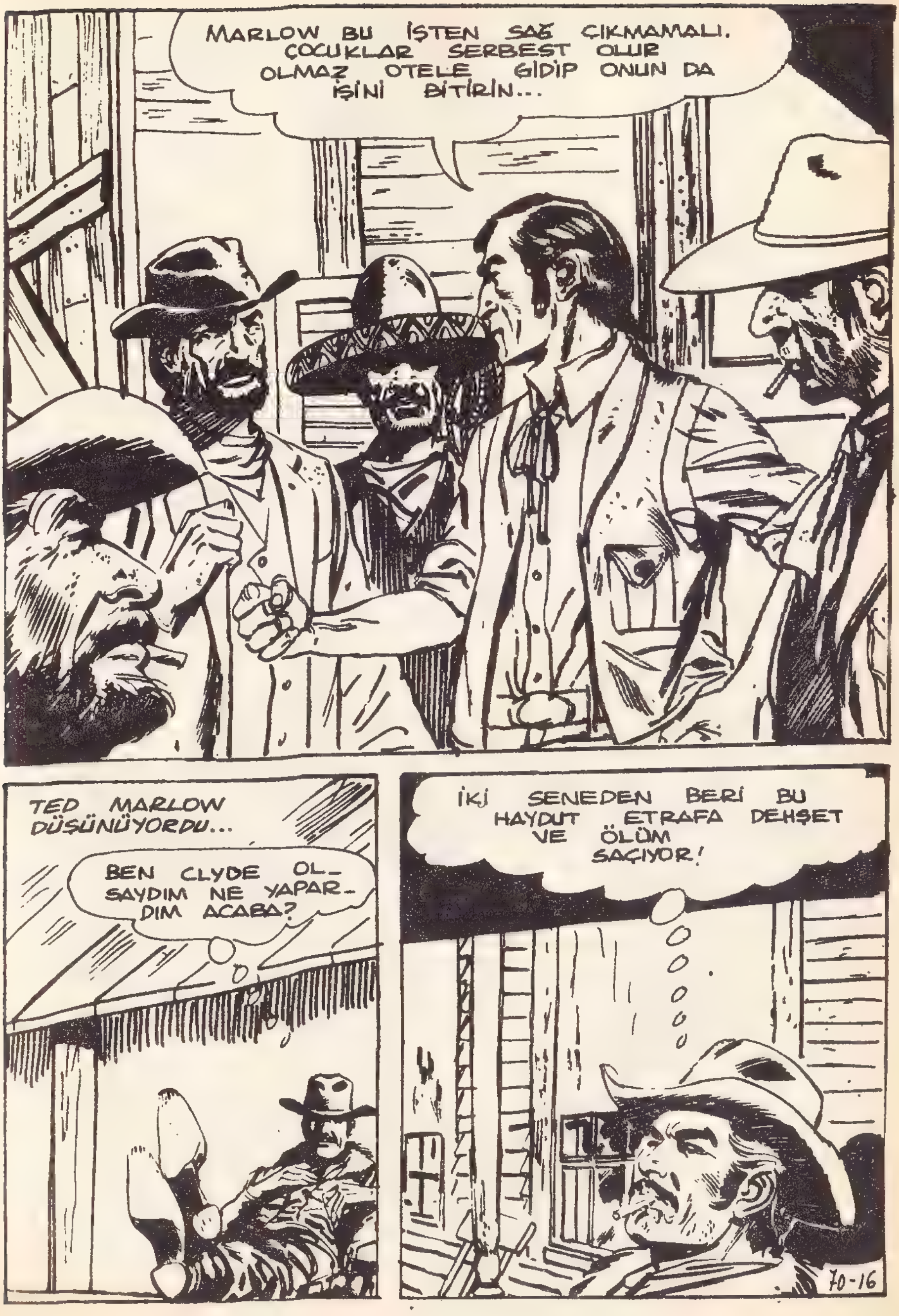
MARLOW BU İŞTEN SAĞ ÇIKMAMALI. ÇOCUKLAR SERBEST OLUR OLMAZ OTELE GİDİP ONUN DA İŞİNİ BİTİRİN...
TED MARLOW DÜŞÜNÜYORDU...
BEN CLYDE OL- SAYDIM NE YAPAR- DIM ACABA?
İKİ SENEDEN BERİ BU HAYDUT ETRAFA DEHŞET VE ÖLÜM SAÇIYOR!
70-16

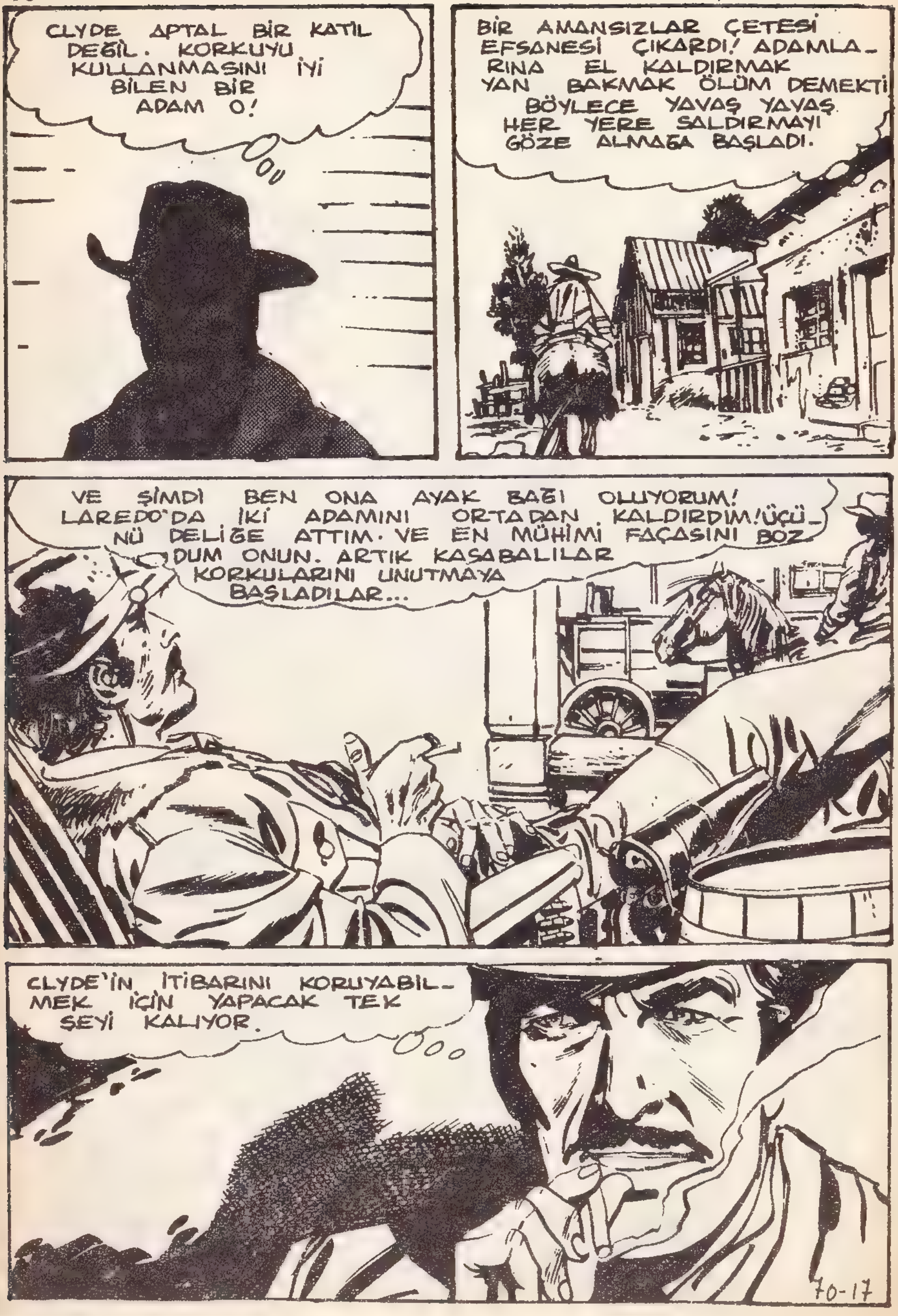
CLYDE APTAL BİR KATİL DEĞİL. KORKUYU KULLANMASINI İYİ BİLEN BİR ADAM O!
BİR AMANSIZLAR ÇETESİ EFSANESİ ÇIKARDI! ADAMLARINA EL KALDIRMAK YAN BAKMAK ÖLÜM DEMEKTİ BÖYLECE YAVAŞ YAVAŞ HER YERE SALDIRMAYI GÖZE ALMAĞA BAŞLADI.
VE ŞİMDİ BEN ONA AYAK BAĞI OLUYORUM! LAREDO'DA İKİ ADAMINI ORTADAN KALDIRDIM! ÜÇÜNÜ DELİĞE ATTIM. VE EN MÜHİMİ FAÇASINI BOZDUM ONUN. ARTIK KASABALILAR KORKULARINI UNUTMAYA BAŞLADILAR...
CLYDE'İN İTİBARINI KORUYABİLMEK İÇİN YAPACAK TEK ŞEYİ KALIYOR.
70-17

BENİ ÖLDÜRMEK. BÖYLECE BÖLGEYİ GENE KONTROLUNA GEÇİREBİLİR...
YAŞLI ŞERİF MARLOWU GÖZLEMEKTEDİR...
BEN HER İKİSİNİN YERİNDE OLSAYDIM NE YAPARDIM ACABA?
WA
DEAD OR
GECE OLUNCA CLYDE`İN İKİ ADAMI YOLA KOYULUR...
UZUN SÜRMEZ PATRON.
OKEY! MARLOWUN İŞİNİ BİTİRMEYİ UNUTMAYIN!
BU KEZ İYİ OLACAK. BİNBAŞI BEŞ ADAMA KARŞI KOYAMIYACAKTIR. İHTİYAR ROBİNS İSE ZATEN İŞE YARAMAZ...
DÖNÜŞLERİNİ BEKLERKEN KENDİME ŞÖYLE İYİ BİR KAHVE YAPAYIM!
70-18

FAKAT...
YANLIŞ BİR HAREKET YAPMAYA KALKMA CLYDE. SENİN İÇİN BOL KURŞUNUM VAR!
70-19

NASIL GİRDİN İÇERİ? SANA ŞEYTANIN TA KENDİSİ DEMEKLE HAKLIYMIŞLAR. FAKAT BENİ BURADA TUTUKLAYAMAZSIN...
TUTUKLAMAK MI? FAKAT BEN BURAYA SENİ TUTUKLAMAK İÇİN GELMEDİM Kİ...
SENİ ÖLDÜRMEYE GELDİM...
HAYIR! YALVARIRIM YAPMA BUNU!
HMMM!
OLUR! USLU USLU ATINA ATLAYIP BENİMLE RİO GRANDE'Yİ AŞMANA KARŞILIK HAYATINI BAĞIŞLARIM CLYDE!
KABUL! KABUL! NE DERSEN YAPARIM!

DEVAMI HAFTAYA

5 MACERA

HAFTALIK GENÇLİK DERGİSİ

MAYIS TA ÇIKIYOR

BAYİİNİZDEN İSTEMEYİ UNUTMAYIN.

KARABİNA *Haftalık Dergi- Sahibi:Banu Yağan Sorumlu Yönetmen:Ragıp Erten-Adres:Başmü - saip sok Kent İş Hanı Kat:3-4 Cağaloğlu Baskı:Nil Ofset Kapak Baskı:Favori Ofset Salı günleri çıkar. Tarih: /3.5.1975*